

全ての女性の未来のために

乳がんは年々増加傾向にあり、生涯で乳がんになる確率は9人に1人と、わけても10人に1人は、乳がんの発症率が高まっています。早期発見・早期治療により、多くの女性が健康な生活を送ることができるようになりました。湘南東部総合病院では、TOMO撮影による乳がんの診断精度を向上させ、早期発見・早期治療を実現しています。また、マンモグラフィとTOMO撮影を併用することで、乳がんの診断精度をさらに向上させ、早期発見・早期治療を実現しています。



乳がん検診キャンペーン

期間限定で土曜日実施

※ 3月23日(土)、4月27日(土)、5月25日(土)
14:00~16:00

マンモグラフィ(TOMO) 5,610円
マンモグラフィ(TOMO)+エコー検査 9,350円
※「ふれあい健康友の会」会員価格です。

① 検査は女性技師が対応

検査は全て女性が担当し、安心して受診していただくことができます。

② 検査結果は当日中にお伝えします。

③ Tomosynthesis(断層撮影)

湘南東部総合病院では2020年に導入されたフルデジタル乳房X線撮影装置を使用し、通常よりもより鮮明に乳房内部を確認することができるTOMO(Tomosynthesis)撮影が利用出来ます。通常では見えにくい腫瘍もTOMO撮影ならはっきり見ることが出来ます。

通常撮影とTOMO撮影の違い

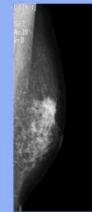

通常撮影
ぼんやりと乳腺に影があるのがわかります。正常な乳腺の重なりなのか病変なのか判断が付きにくい。

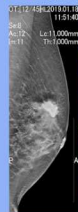

TOMO撮影
断層撮影により、再構成された画像は通常撮影よりもはっきり撮影することができ、腫瘍の形もはっきりとわかります。



完全予約制

0467-83-9192
(月~土 12:00~17:00)

湘南東部総合病院・クリニック
〒253-0083
神奈川県茅ヶ崎市西久保500